Città di Nardò

Provincia di Lecce

Progetto di un plesso scolastico da realizzare in via Marzano destinato a scuola dell'infanzia e scuola primaria, in sostituzione dell'edificio esistente

IMPORTO PROGETTO 2.500.000,00 €

PROGETTO ESECUTIVO (Primo Lotto funzionale)
Aggiornato alle risultanze delle conferenze di servizi

TAV. 6 AGG FIN	scala 1:100
Planimetria presidi antincendio e vie di esodo	Novembre 2016

Progettisti (Area Funzionale 1a)
Ing. Cosimo Pellegrino
Geom. Enzo De Tuglie
Geom. Massimo Liviero

Geologo
Dott. Andrea Vitale

Collaboratori
Ing. Raffaele Dell'Anna
Ing. Michele Durante

Dirigente Area Funz.le 1a - R.U.P.
Ing. Nicola D'Alessandro

Sindaco
Avv. Giuseppe Mellone

Assessore ai LL.PP.
Oronzo Capoti

Assessore alla Pubblica Istruz.
Daniela Dell'Anna

COMPARTIMENTO 1 - SCUOLA PRIMARIA - S1 - PT - PP - 1313 mq

COMPARTIMENTO 2 - DEPOSITO - S2 - 416 mq

COMPARTIMENTO 3 - INTERCAPEDINE - S3 - 545 mq

COMPARTIMENTO 4 - SCUOLA DELL'INFANZIA PT 553 mq

LEGENDA CARTELLONISTICA DI SICUREZZA CONFORME AL D. LGS 81/08

- LAMPADA DI EMERGENZA CON PITTOGRAMMA DELL'USCITA VERSO LUOGO SICURO
- PERCORSO DI ESODO CON SCALA IN SALITA / DISCESA
- PULSANTE DI ALLARME ANTINCENDIO
- PRESENZA DI ESTINTORE A MURO A CO2 / POLVERE
- PRESENZA DI IDRANTE A MURO UNI 45 LUNGHEZZA 25/30m
- PULSANTE DI SGANCIO ALIMENTAZIONE ELETTRICA DELL'EDIFICIO COMPRESO IMPIANTO FTV
- ATTENZIONE ALIMENTAZIONE — AVVISO PRESENZA IMPIANTO FOTOVOLTAICO SULLA COPERTURA
- LUOGO SICURO IN CASO DI EMERGENZA
- Allarme Antincendio — SEGNALE LUMINOSO DI ALLARME INCENDIO
- IMPIANTO ACUSTICO DI ALLARME INCENDIO (WBFM) IMPIEGATO L'IMPIANTO A CAMPANELLI CON UN SUONO DISTINTO PER L'ALLARME INCENDIO. TALE IMPIANTO SARÀ COMPLETO DI ALIMENTAZIONE DI SICUREZZA PER GARANTIRE IL FUNZIONAMENTO IN AUTONOMIA PER ALMENO 30 MINUTI.
- ATTACCO DI MANDATA VIGILI DEL FUOCO Portata massima 1,2 MPa — POSIZIONATO IN CORRISPONDENZA DELL'ATTACCO AUTOPOMPA DEI V.V.F.
- ATTACCO DI MANDATA VIGILI DEL FUOCO Portata massima 1,2 MPa — BOCCHETTA ATTACCO AUTOPOMPA

LEGENDA INFISSI REI

(A) Infisso doppio anta REI60 (820+400)x2160

(B) Infisso doppio anta REI60 (910+910)x2160

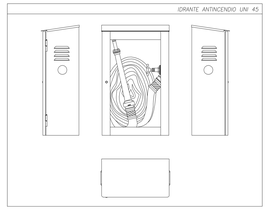

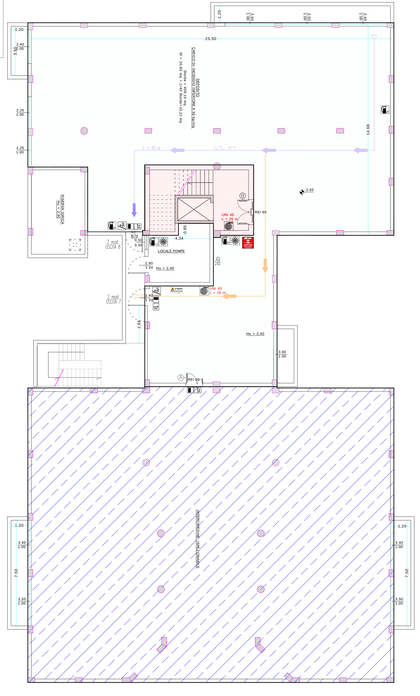

PIANTA PIANO INTERRATO

VIA BELLISARIO ACQUAVIVA

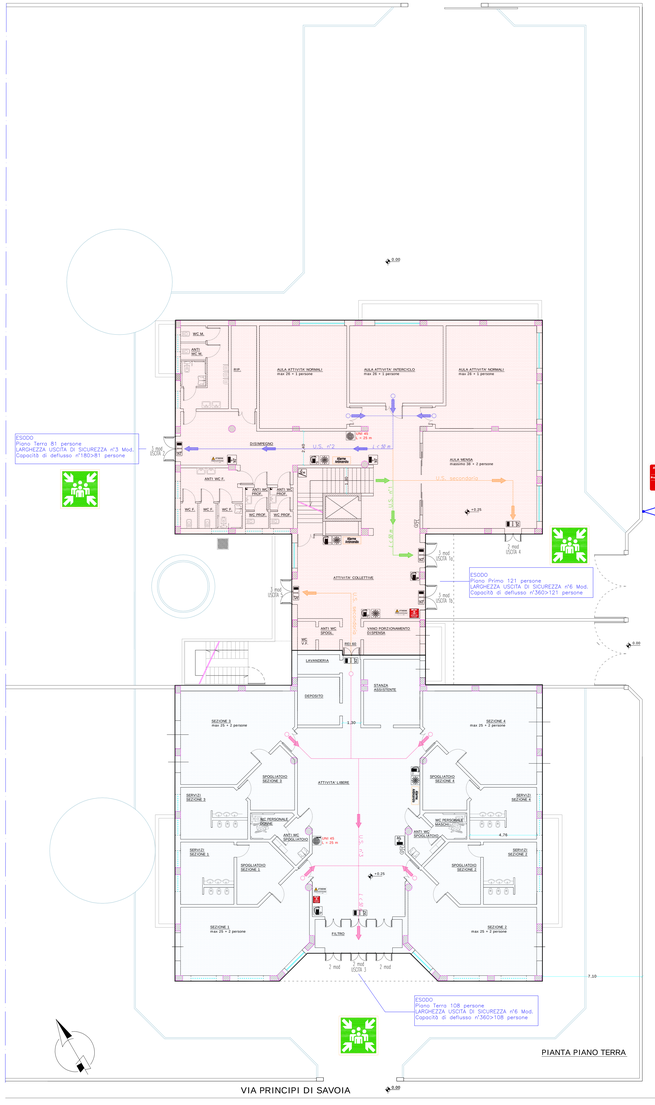

PIANTA PIANO TERRA

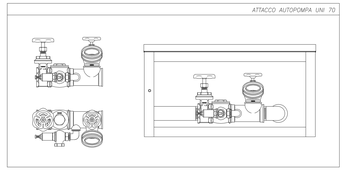

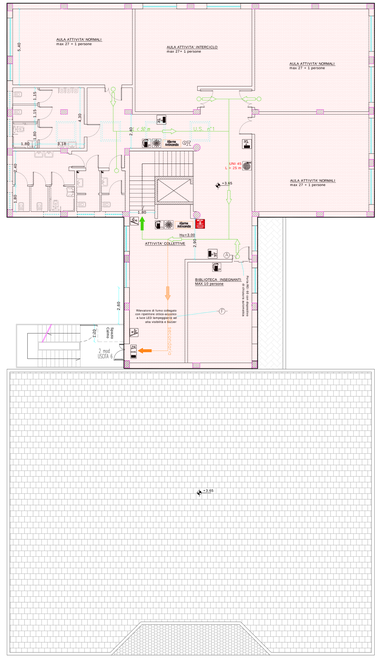

PIANTA PIANO PRIMO

N.B. In ottemperanza alla linee guida dei V.V.F. per l'installazione degli impianti fotovoltaici anno 2012 si precrive quanto segue:
- I moduli fotovoltaici saranni installati su sostegni in materiale incombustibile;

- I pulsanti di sgancio dell'impianto elettrico posti in prossimità delle uscite di emergenza agiranno anche sull'impianto fotovoltaico;

-La carellonistica di sicurezza comprenderà l'avviso, conforme al D.Lgs. 81/08, della presenza dell'impianto fotovoltaico sulla copertura;

- Tutti i componenti dell'impianto fotovoltaico, inclusi pannelli, quadri, condutture ed inverter saranno posizionati a debita distanza dai lucernari presenti sulla copertura del piano primo e comunque a non meno di un metro dagli stessi.

IMPIANTO FV da 18 kWp

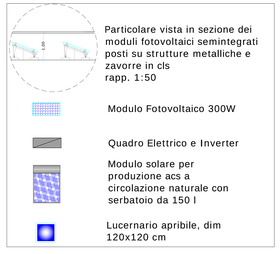

IMPIANTO FV da 18 kWp

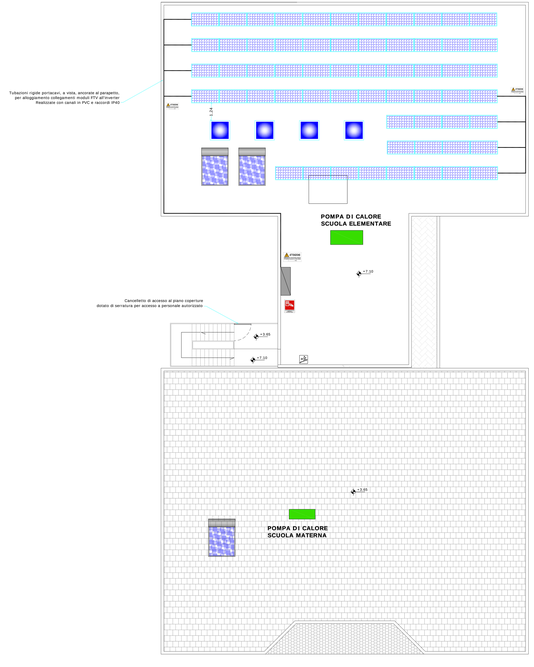

PIANTA COPERTURE CON IMPIANTO FOTOVOLTAICO